UX/UI Challenge.
Foris

Confidencial uso interno

WWW.FORIS.AI

¿Qué es el desafio?.

El UX Challenge es un desafío que forma parte de la fase de evaluación técnica del proceso de selección. Te presentamos una situación real del contexto de nuestros productos para que puedas resolverla con total libertad de criterio.

Lo más importante para nosotros no es el resultado visual final, sino entender tu proceso de toma de decisiones: cómo defines el problema, cómo priorizas, cómo comunicas tus decisiones y cómo balanceas las necesidades del usuario con las del negocio.

> *|Todo el trabajo que entregues es de tu propiedad. Foris no utilizará tu solución en ningún producto existente.|*

Tiempo estimado: 5 días hábiles desde la recepción del reto.

Contexto.

Albus

Albus es uno de los productos core de Foris. Es la plataforma que permite a los estudiantes universitarios inscribir sus materias cada semestre a través de un flujo digital, apoyado por recomendaciones de horario generadas por inteligencia artificial.

El momento de la inscripción es uno de los más críticos del año universitario: ocurre en ventanas de tiempo acotadas, con miles de estudiantes operando simultáneamente y con consecuencias directas en su trayectoria académica.

Puedes explorar nuestro producto de referencia aquí:

- Foris: foris.ai

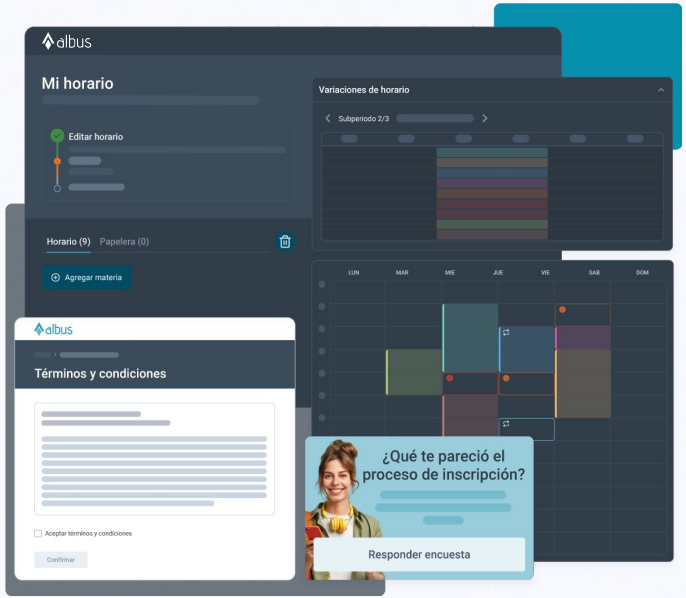

El desafio

La situación

Sofía tiene 20 años y cursa tercer año de Ingeniería Civil. Es lunes a las 8:00 AM y acaba de abrirse su ventana de inscripción. Al ingresar a Albus, el sistema le presenta unLa situación

Sofía tiene 20 años y cursa tercer año de Ingeniería Civil. Es lunes a las 8:00 AM y acaba de abrirse su ventana de inscripción. Al ingresar a Albus, el sistema le presenta una propuesta de horario generada por IA basada en su historial académico y carga horaria ideal.

Sin embargo, la propuesta tiene un problema: dos materias recomendadas se cruzan en horario. Sofía debe resolver el conflicto, tomar una decisión y confirmar su inscripción — todo con el reloj corriendo.

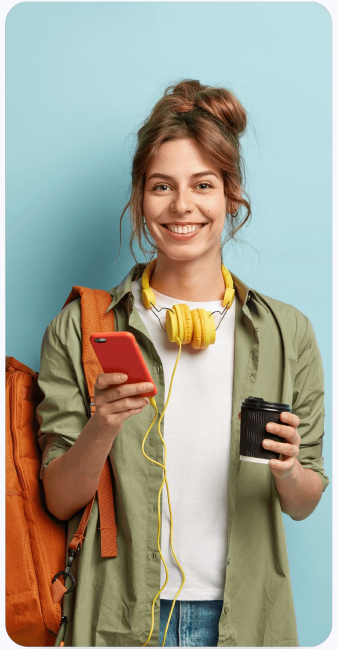

El desafio

Tu misión

Diseña los 2 momentos clave de este flujo:

1. **La propuesta con el conflicto**. Sofía ve el horario recomendado por la IA. Debe poder entender de inmediato qué está pasando, por qué hay un conflicto y qué opciones tiene para resolverlo.
2. **La confirmación.** Una vez que Sofía resolvió el conflicto y ajustó su selección, debe confirmar su inscripción. ¿Qué necesita ver en ese momento? ¿Cómo le comunica el sistema que todo salió bien — o que algo falló?

| Estos son los 2 entregables mínimos. Si consideras que hay un estado intermedio importante que vale la pena mostrar, puedes incluirlo — pero no es obligatorio.

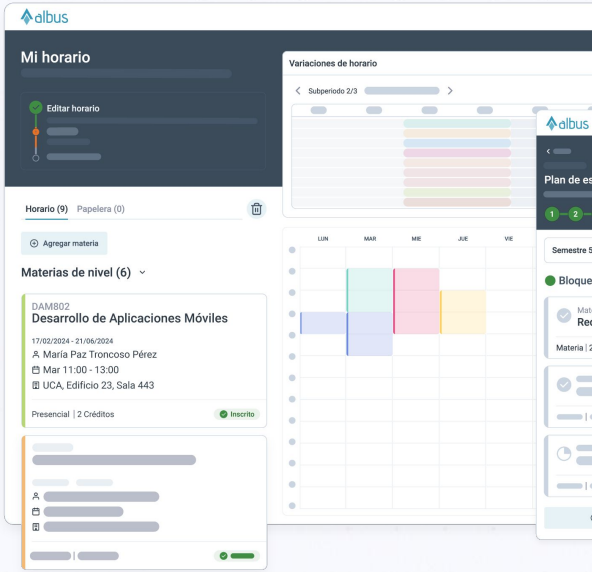

Lo que queremos entender

No buscamos perfección visual. Buscamos ver cómo piensas.

Sobre el problema

- ¿Cómo le comunicas al usuario que hay un conflicto sin generar pánico?
- ¿Cómo haces visible el rol de la IA sin que sea intimidante ni invisible?
- ¿Qué información necesita Sofía para tomar una decisión con confianza?

Sobre tus decisiones

- ¿Qué priorizaste y qué dejaste fuera, y por qué?
- ¿Qué trade-offs tomaste entre claridad, velocidad y control del usuario?

Documenta tu razonamiento — puede ser en el mismo Figma, en notas, en un Loom corto o como prefieras. Lo importante es que podamos seguir tu lógica.

Lo que se evaluará

Diseño de experiencia

- Manejo de estados complejos (conflicto, alerta, éxito, error)
- Arquitectura del flujo
- Comunicación de IA al usuario de forma útil y transparente

Criterio de producto

- Pensamiento sistémico: ¿tu solución escala?
- Orientación al negocio: ¿tu solución ayuda a que Sofía complete su inscripción?
- Toma de decisiones justificada

Calidad de entrega

- Claridad del flujo
- Fidelidad suficiente para comunicar la idea (no necesariamente pixel-perfect)
- Razonamiento documentado

Herramientas y formato

Usa las herramientas que quieras — Figma, una presentación o lo que mejor se adapte a tu forma de trabajar. Si usas IA para explorar ideas, generar variaciones o acelerar tu proceso, perfecto: **en Foris la IA es parte de cómo trabajamos** y eso no resta ningún punto. Lo que evaluamos es la consistencia y el criterio detrás del resultado, no el camino que tomaste para llegar ahí.

Lo único que pedimos es que entregues un link compartible con permisos de visualización, y que el flujo esté ordenado y sea fácil de seguir.

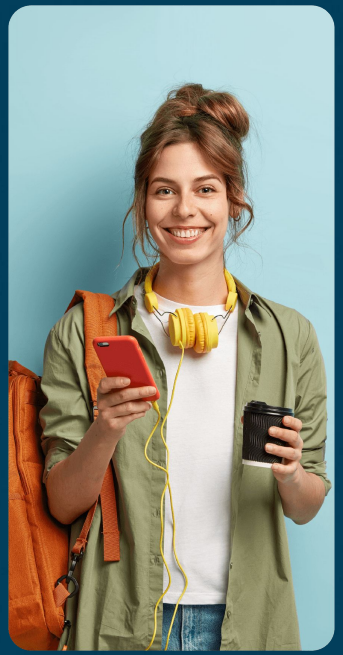

Proximos

Pasos.

Una vez que entregues tu solución, el equipo UX/UI de Foris la revisará y te contactará a través de Get on Board para coordinar una sesión de sustentación donde conversaremos sobre tu proceso junto a otros miembros del equipo.

¡Mucha suerte — y que Sofía logre inscribirse a tiempo!

foris

foris

WWW.FORIS.AI